

**LAPORAN PERKEMBANGAN REALISASI FISIK DAN KEUANGAN SKPA-APBA PERGESERAN KE III
MENURUT PROGRAM,KEGIATAN DAN BELANJA TAHUN ANGGARAN 2020**

NO	KODE REK.	DINAS/BELANJA/PROGRAM DAN KEGIATAN	BELANJA						JUMLAH BELANJA(RP) SEBELUM REFOCUSING	JUMLAH BELANJA(RP) SETELAH REFOCUSING	REALISASI KEUANGAN TTB	SUMBER DANA	PERMASALAHAN & TINJUT
			PEGAWAI		BARANG/JASA		MODAL						
			ANGGARAN	REALISASI	ANGGARAN	REALISASI	ANGGARAN	REALISASI					
I.	5.1.	BELANJA TIDAK LANGSUNG	48,515,438,325	41,692,991,960	-	-	-	-	48,515,438,325	48,515,438,325	3.50	DAU/PAA	
	5.1.1.01	Belanja Gaji Dan Tunjangan	26,154,522,325	24,032,065,222	-	-	-	-	26,154,522,325	26,154,522,325	2.02	DAU	
II.	5.2.	BELANJA LANGSUNG	7,313,135,000	6,063,765,000	996,523,699,925	932,553,589,335	137,353,868,697	110,110,245,911	785,446,898,975	1,141,190,703,622	88.20	PPR/DAU/DANA OTSUS/SILPA DANA OTSUS/DAK NON FISIK/MIGAS (KAB/KOTA)	
	1.01.02.01.01.01	Program Pelayanan Administrasi Perkantoran	2,880,260,000	2,597,675,000	5,426,937,014	5,027,542,078	130,000,000	129,629,500	8,988,656,941	8,437,197,014	0.65	PPR/DAU/	
	1.01.02.01.01.02	Program, Peningkatan Sarana dan Prasarana Aparatur	-	-	3,948,597,724	3,513,096,908	754,695,489	30,580,000	5,483,530,618	4,703,293,213	0.26	PPR	
	1.01.02.01.01.03.	Program Peningkatan Disiplin Aparatur	-	-	444,456,320	405,196,000	-	-	974,027,120	444,456,320	0.03	PPR	
	1.01.02.01.01.05	Program Peningkatan Kapasitas Sumber Daya Aparatur	124,800,000	115,300,000	521,467,827	136,660,038	-	-	818,845,212	646,267,827	0.02	PPR	
	1.01.02.01.01.06	Program Peningkatan Pengembangan Sistem Pelaporan Capaian Kinerja Dan Keuangan	60,000,000	60,000,000	137,027,245	96,480,858	-	-	696,809,450	197,027,245	0.01	PPR	
	1.01.02.01.05.16	Program Upaya Kesehatan Masyarakat	268,055,000	248,855,000	3,209,557,438	2,308,576,963	-	-	22,751,685,025	3,477,612,438	0.21	DANA OTSUS/PPR/DAK NON FISIK/MIGAS (KAB/KOTA)	
	1.01.02.01.02.19	Program Promosi Kesehatan Dan Pemberdayaan Masyarakat	111,525,000	108,525,000	1,399,606,000	351,699,871	-	-	2,540,572,009	1,511,131,000	0.12	PPR	
	1.01.02.01.02.20	Program Perbaikan Gizi Masyarakat	112,200,000	112,200,000	16,542,515,678	9,436,640,521	-	-	13,049,160,100	16,654,715,678	0.80	SILPA DANA OTSUS/DAK NON FISIK/MIGAS (KAB/KOTA)	
	1.01.02.01.02.21	Program Pengembangan Lingkungan Sehat	105,420,000	105,420,000	2,381,899,100	884,403,324	-	-	2,674,900,657	2,487,319,100	0.08	PPR/MIGAS (KAB/KOTA)	
	1.01.02.01.01.25	Program Pengadaan, Peningkatan Dan Perbaikan Sarana Dan Prasarana Puskesmas/Puskesmas Pembantu Dan Jaringannya	6,000,000	6,000,000	3,971,959,403	2,064,321,300	11,000,173,739	3,544,289,825	23,431,115,250	14,978,133,142	0.47	OTSUS/MIGAS (KAB/KOTA)	
	1.01.02.01.01.26	Program Pengadaan, Peningkatan Sarana Dan Prasarana Rumah Sakit/Rumah Sakit Jiwa/Rumah Sakit Paru-Paru/Rumah Sakit Mata	378,150,000	217,460,000	12,534,637,841	9,719,897,981	123,915,663,414	105,157,965,781	155,387,037,257	136,828,451,255	9.67	DANA OTSUS	
	1.01.02.01.05.28	Program Kemitraan Peningkatan Pelayanan Kesehatan	270,720,000	252,270,000	932,135,475,119	888,382,166,616	-	-	492,258,750,119	932,406,195,119	74.69	DANA OTSUS	
	1.01.02.01.06.34	Program Pelayanan Penunjang Medis/Non Medis	570,540,000	394,940,000	2,242,149,071	1,679,465,872	1,553,336,055	1,247,780,805	6,389,129,861	4,366,025,126	0.28	DANA OTSUS	
	1.01.02.01.04.35	Program Peningkatan Sumberdaya Kesehatan	79,850,000	76,560,000	1,734,789,864	1,689,024,494	-	-	7,580,532,243	1,814,639,864	0.15	DANA OTSUS	
	1.01.02.01.05.36	Program Pelayanan Krisis Kesehatan Dan Ambulance Terpadu	958,770,000	886,860,000	504,728,521	329,869,091	-	-	3,343,429,577	1,463,498,521	0.10	DANA OTSUS	
	1.01.02.01.03.40	Program Pencegahan Dan Penanggulangan Penyakit	543,590,000	476,270,000	4,049,926,696	2,382,638,107	-	-	19,636,524,406	4,593,516,696	0.24	PPR/DANA OTSUS	
	1.01.02.01.04.41	Program Pengadaan, Pengawasan Dan Pembinaan Obat Dan Perbekalan Kesehatan	733,925,000	296,100,000	3,373,627,302	2,976,439,921	-	-	8,357,283,508	4,107,552,302	0.28	OTSUS/MIGAS (KAB/KOTA)	
	1.01.02.01.02.42	Program Peningkatan Kesehatan Keluarga	109,330,000	109,330,000	1,964,341,762	1,169,469,392	-	-	11,084,909,622	2,073,671,762	0.11	DANA OTSUS	
JUMLAH TOTAL			55,828,573,325	47,756,756,960	996,523,699,925	932,553,589,335	137,353,868,697	110,110,245,911	833,962,337,300	1,189,706,141,947	91.70		

Banda Aceh, 04 Januari 2021
Dinas Kesehatan Aceh
Sekretaris

DTO

Erdiyus, SKM, M.Kes
NIP. 19691128 199003 1 002

**GRAFIK LAPORAN PERKEMBANGAN REALISASI FISIK DAN KEUANGAN SKPA-APBA PERGESERAN KE III
MENURUT PROGRAM,KEGIATAN DAN BELANJA
TAHUN ANGGARAN 2020**

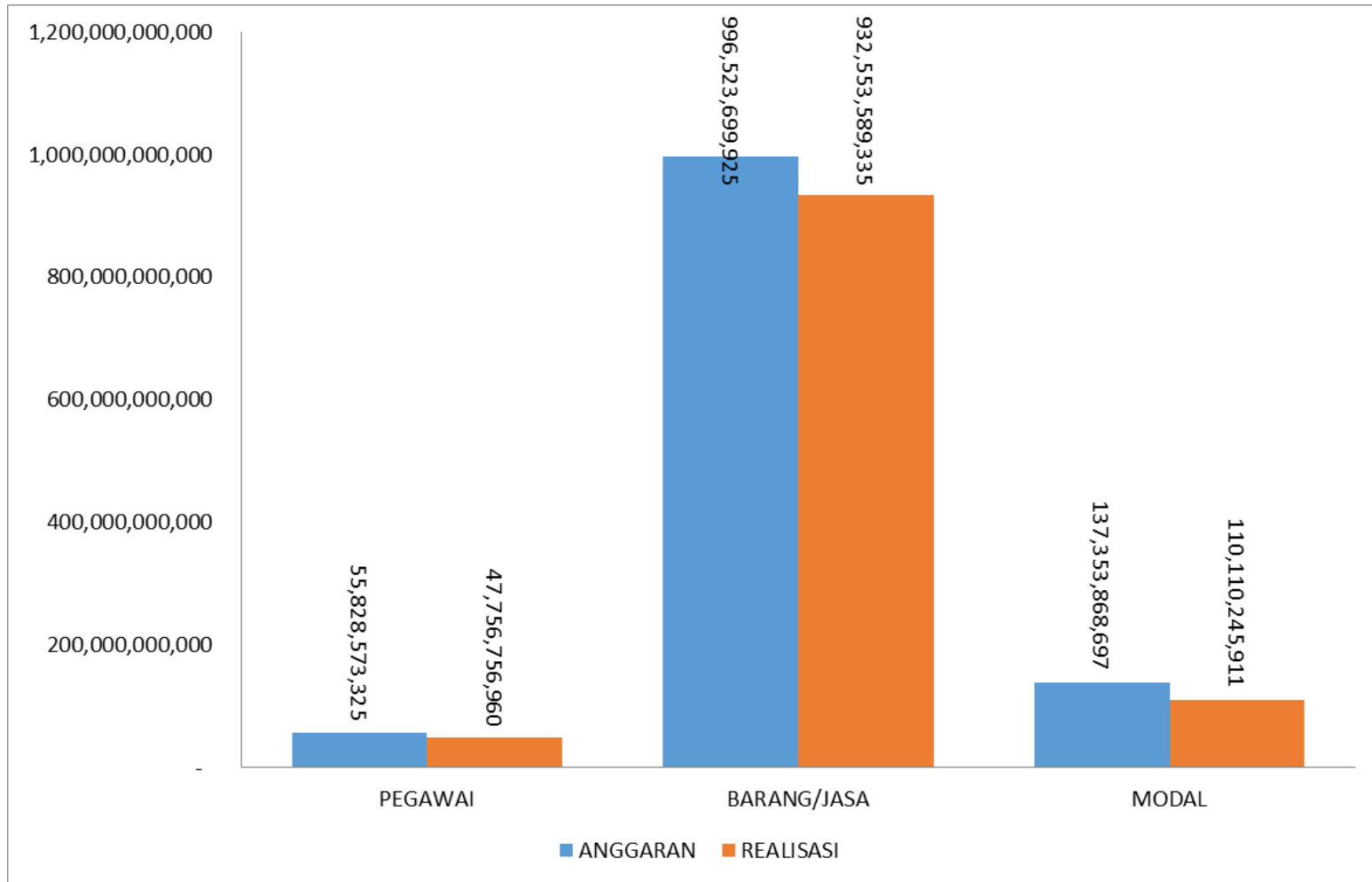

APBA 2020

DINKES

Rp. 1,189,706,141,947

(7.52%)

Target 31 Des

Real s.d 31 Des

Deviasi

Keu

Fis

Keu

Fis

Keu

Fis

94.57 100.00

91.76 98.54

-2.81 -1.46

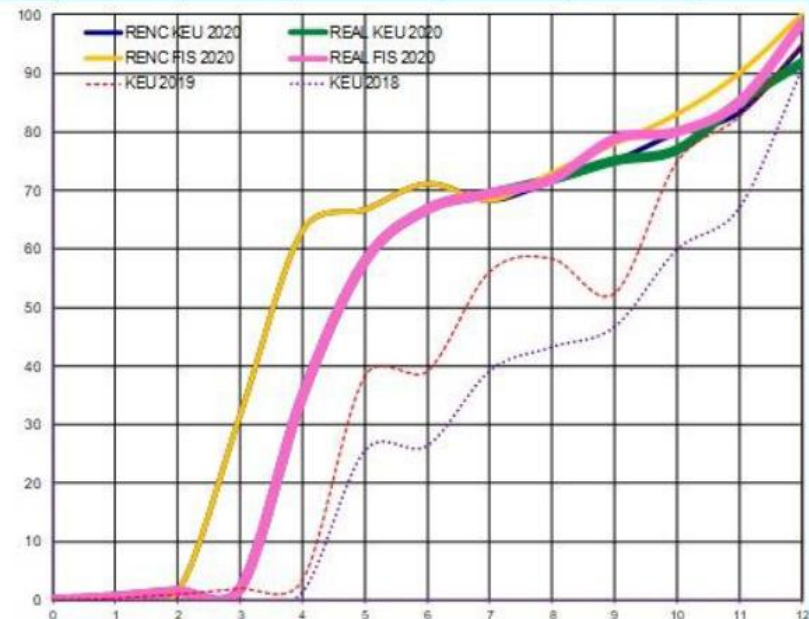
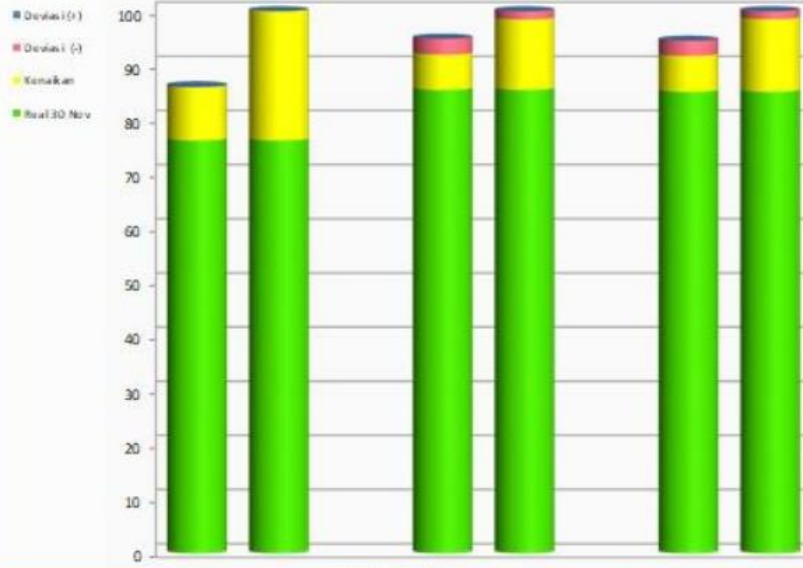

Progres (%)	Jenis Belanja				Total	
	BTL		BL		Keu	Fis
	Keu	Fis	Keu	Fis		
Real 30 Nov	76,14	76,14	85,48	85,48	85,10	85,10
Kenakan	9,83	23,86	6,52	13,00	6,66	13,44
Deviasi (-)	0,00	0,00	2,94	1,52	2,81	1,46
Deviasi (+)	0,19	0,00	0,00	0,00	0,00	0,00
Target 31 Des	85,98	100,00	94,94	100,00	94,57	100,00
Real s.d 31 Des	86,17	100,00	92,00	98,48	91,76	98,54
Pagu Rp.	48,515,438,325		1,141,190,703,622		1,189,706,141,947	

	Jan	Feb	Mar	Apr	Mei	Jun	Jul	Agt	Sep	Okt	Nop	Des
RENC KEU	0	2	32	63	67	71	68	72	75	80	87	95
REAL KEU	1	2	2	35	58	67	69	72	75	77	85	92
RENC FIS	0	2	32	63	67	71	68	73	78	83	92	100
REAL FIS	1	2	2	35	58	67	69	72	79	80	85	99
KEU 2019	0	0	0	1	26	26	39	43	47	75	83	95
KEU 2018	0	0	1	2	4	6	36	38	40	60	67	91

Penjelasan Sisa Pagu

Jenis Belanja/Kegiatan	98,014,966,346
A. Sisa BTL	6,709,451,700
B. Sisa BL	91,305,514,646
- Sisa Lelang	6,120,375,520
- Sisa Kontrak/Kegiatan	67,813,625,495
- Tunda/Batal	17,371,513,631

Banda Aceh, 31 Desember 2020
Kepala Dinas Kesehatan Aceh
DINAS KESEHATAN
dr. Hanif
NIP. 19740418 200112 1 004